

> Sykasoft <

Branchensoftware mit neuen Funktionen

In der aktuellen Version 5.00 der kaufmännischen Software für SHK-Betriebe „Sykasoft“ sind neue Funktionen integriert, die flexiblen Kundendienst, Kundenpflege und Maßnah-

links zu Dokumenten, Bildern, Kalkulationen und Internet-Adressen hinzugekommen. Alle Daten sind miteinander vernetzt. Mit der Rechnung werden Material und Zeit automatisch gebucht: in der Umsatzstatistik und Materialwirtschaft sowie im Sykasoft Modul Zeiterfassung. Dort werden u. a. alle geleisteten Stunden erfaßt

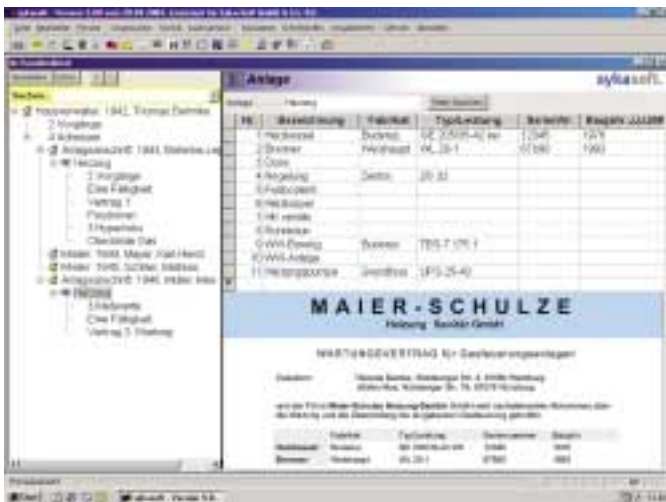

Kundendienst-Baum mit frei definierter Ausstattung und zugehörigem Wartungsvertrag

men für Marketing und Controlling ermöglichen. Das Kommunikationszentrum im Programm ist das Modul Adressen. Dieses bietet auch Instrumente für gezielte Marketingaktionen (z. B. Mailings über die Word-Schnittstelle und die hinterlegten Adreßdaten). Alle Möglichkeiten der Kommunikation und mobile Anbindungen, wie SMS an Baustellen, E-Mail, Computer-Telefonie und Internet, können direkt im Programm genutzt werden. Auch eine automatisch generierte Umsatzstatistik zum Kunden ist verfügbar. Das Programm Kundendienst ist eine flexible Verwaltung von Anlagedaten, Fälligkeiten, Vertragsdaten, Kundendienstleistungen, Meßwerten usw. für die automatische Abrechnung aller Kundendienst- und Wartungs-Vorgänge. Neben dem neuen freie Datendesign in Baumstruktur sind Möglichkeiten wie Checklisten und Hyper-

und Projekten oder Regievorgängen sowie Kostenstellen zugewiesen. Die gebuchten Zeiten stehen für Lohn- und Gehaltsprogramme zur Verfügung.

Syka-Soft
97076 Würzburg
Telefon (09 31) 2 99 14-0
Telefax (09 31) 2 99 14 30
www.sykasoft.de

> Maico <

Lüftungssoftware mit EnEV-Planer

Mit der im Internet und auf CD-ROM erschienenen neuen Lüftungssoftware „Technikum Direkt 2003“ bietet Maico ein Planungspaket zum Thema Lüftung und speziell zur EnEV an. Die Verpackung der CD vereinigt Versandhülle, den „EnEV-Kreisel“, die CD-ROM und ein Info-Booklet, das die wichtig-

sten Inhalte und Funktionen der CD vorstellt. Das Planungsprogramm selbst umfaßt u. a. auch einen EnEV-Assistenten mit dessen Hilfe sich feststellen läßt, ob ein Bauprojekt den Anforderungen der EnEV gerecht wird. Zusätzlich bietet er Infos über die maximal zulässigen Energiebedarfswerte und stellt auch Anlagen vor, mit denen die Anforderungen der EnEV eingehalten werden. Weitere Infos gibt es per Maico-Service-Hotline (0 18 05) 69 41 10, per E-Mail: info@maico.de sowie im Internet unter www.maico.de.

> Gdata <

Profi-Routenplaner & Antivirensoftware

Die folgenden Softwareprodukte sind im Fachhandel oder online beim Hersteller Gdata unter www.gdata.de erhältlich.

- Der neue Routenplaner „PowerRoute 6 professional“ (39,95 Euro, als CD- und DVD-Version erhältlich) bietet eine Karte mit Daten aus der Kfz-Navigation in Faltplanqualität. Enthalten sind alle Straßen und Orte Deutschlands und der



Schweiz sowie stadtplangenaue von Österreich, Norditalien, Ostfrankreich und Liechtenstein. Integriert ist zudem eine Europa-Karte mit 55 Ländern. Weitere Merkmale: Topografische Infos, Druck beliebiger Kartenausschnitte, neueste Map&Guide-Technologie, al-

ternative Ausweich-Routen, GPS-Schnittstelle, Etappen-Assistent, Tank- und Raststätten entlang der Autobahnen, Routenberechnung mit Mautumgehung, Hotel- und Restaurantführer 2003, Freizeittips, europäische Fahrverbindungen usw. Fazit: sehr empfehlenswerter Profi-Routenplaner mit günstigem Preis-/Leistungsverhältnis.

- Die Antivirensoftware „AntiVirenKit 12 professional“ (39,95 Euro) arbeitet mit zwei integrierten Virens Scanner-Modulen und ist mehrfacher Test-



sieger in Vergleichstests diverser Computerfachmagazine geworden. Das Programm blockt Gefahren aus dem Internet in E-Mails, Downloads oder ActiveX- und Java-Applets. Downloads unterliegen ebenfalls der softwaregesteuerten Virenschannung. Der AVK-Wächter testet alle Dateien bei Lese- und Schreibzugriffen selbständig auf Viren. Die Virens Scanner durchsuchen nahezu alle Formate gepackter Dateien, Archive und eingebetteter Dateien. Die Programm-Oberfläche ist übersichtlich und funktionell gestaltet. Neben vorkonfigurierten Standardeinstellungen gibt es für fortgeschrittene Anwender auch individuelle Einstellungsmöglichkeiten. Im „AVK professional“ ist der private Support für ein Jahr enthalten (Software- und wöchentliche Viren-erkennungs-Updates online). Zusätzliche Notfall-Updates sowie die Security-Hotline stehen ergänzend zur Verfügung.

> Bine <

Kompaktes Wissen zu Wärmepumpen

Die aktuelle CD-ROM „Wärmepumpen“ des Fachinformationszentrum (FIZ) Karlsruhe bietet kompaktes Wissen zum Stand der Wärmepumpentechnik und der Vielfalt der Anwendungen. Die CD bietet dazu rund 19.000 Dokumente zum Thema Wärmepumpe aus der STN-Datenbank Energy, davon sind ca. 7000 in deutscher Sprache. Inhaltsbeschreibungen orientieren den Nutzer über die Relevanz für seine Fragestellungen und führen ihn zur Bezugsquelle. Ein umfangreiches Schlagwortregister vereinfacht und präzisiert die Recherche. Die CD bietet zudem die Möglichkeit nach Förderprogrammen in der Datenbank Fiskus. Integriert sind auch die Volltexte des Bine-Infodienstes. Ergänzend gibt es interessante Internet-Links zu weiteren Infoquellen sowie ein Infoangebot anderer Anbieter aus Wirtschaft etc. Die CD ist für 68 Euro erhältlich beim FIZ Karlsruhe, Jessica Metzner, Telefon (0 72 47) 80 8-2 22, Fax: -1 32, E-Mail: jme@fiz-karlsruhe.de.

> Hansgrohe <

Neue Website

Der neue Internetauftritt von Hansgrohe unter www.hansgrohe.com soll Endkunden und Sanitärprofis ein umfangreiches Infopaket in übersichtlicher Form bieten. Der Einstieg erfolgt über Produkte, Marken oder Stilrichtungen für das Bad. Den gewünschten Bereich erschließt entweder eine Volltextsuche oder eine komfortable Menüsteuerung. Beim Einzelprodukt

stehen u. a. Fotos, Artikelnummern und Keramikempfehlungen bereit. Sanitär-Profis erhalten nach dem Login auch technische Publikationen zum Download wie Ersatzteil-Kataloge, Service- und Montageanleitungen, Maßzeichnungen usw. im PDF-Format.

> KME <

Rohrnetzplanung

Ein neues Planungs- und Auslegungssystem für Hausinstallationen präsentierte die KM Europa Metal AG zur ISH 2003.



Mit „KME-Planfix“ kann der Verarbeiter die Massenermittlung und Rohrnetzauslegung per Computer vornehmen. Planungsbasis sind dabei vorgezeichnete Standardsituationen, die sich anhand des jeweiligen Projektfortschritts verfeinern lassen. In jeder Phase können Rohrnetze berechnet, automatisch gezeichnet und in eine Materialtabelle für die KME-Markenkupferrohre umgesetzt werden. Alle Dämmanforderungen nach EnEV sind integriert und werden angezeigt.

KME
49074 Osnabrück
Telefon (05 41) 3 21 43 22
Telefax (05 41) 3 21 43 20
www.kme-tube-systems.com

> Aqua <

Montageanweisungen online

Unter www.aqua-butzke.de findet der Internetnutzer nun auch alle wichtigen Detailinformationen hinsichtlich Installati-

on und Wartung zum Aqua-Sanitärarmaturenprogramm für den öffentlich-gewerblichen Bereich. Unter den Stichworten „Produkte, Planung und Betrieb“ gelangt der Nutzer zu den Details der einzelnen Armaturen- und Steuerungssysteme. Die zur im PDF-Format angebotenen Montage- und Betriebsanweisungen sind dabei in der bekannten Katalogstruktur nach den Anwendungsbereichen Waschen, Duschen und Spülen sowie Spezialsystemen abgelegt.

> KWP <

Elektronischer Regiezettel

Der „elektronische Regiezettel“ ist ein komplett unabhängiges PDA-System mit Steuerung über das Internet. (GRPS/GPS) Ähnlich wie bei Navigationssystemen im Personen- und Schiffsverkehr wird der Techniker vom Einsatzleiter mit den erforderlichen Informationen zu seinem Service-Auftrag per Internet direkt aus unserer „KWP Bauhandwerk 2000“-Software versorgt. Der Techniker wiederum meldet seinen Materialaufwand inkl. der Arbeitszeit ebenfalls über das Internet direkt in unsere „KWP Bauhandwerk 2000“-Software zurück. Der Einsatzleiter ist so permanent über den Status auf der Baustelle und den Standort des Service-Wagens informiert. Neben den Auftragsinformationen hat der Techniker auch Zugriff auf einen kompletten Artikelstamm mit Material, Leistungen und Arbeitszeiten.



KWP
84030 Landshut
Telefon (08 71) 70 08-0
Telefax (08 71) 70 08 34

> Schiedel <

Infopaket auf CD

Schiedel präsentiert eine neue CD mit einem kompletten Informationspaket über Produkte, Verarbeitung und technische Hintergründe. Außer CAD-Symbolen zum Weiterverarbeiten gibt es für Planer und Bau praktiker die Technischen Informations Blätter (TIB) mit Detailinfos zu den Themen EnEV, Lüftungstechnik und Luft-Abgas-Systemen. Hinterlegt sind außerdem alle Zulassungsurkunden des Deutschen Instituts für Bautechnik (DIBt) zu den Schiedel-Produkten. Praktisch: alle Infos sind direkt vom Datenträger abrufbar. Die neue Schiedel-CD gibt es vom zuständigen Verkaufsberater kostenlos oder direkt im Internet unter www.schiedel.de.

> Data Becker <

Hilfreiche Produktneuheiten

Die folgenden Produkte sind im Fachhandel oder im Internetshop von Data Becker unter www.databecker.de erhältlich.

- „Erfolgreich selbständig“ (49,95 Euro, ISBN 3815870895) ist eine Software-Komplettlösung für Rechnungserstellung, Kassenführung, Gewinnermittlung, Werbung etc. Es lassen sich Formulare für Rechnungen, Angebote, Mahnungen, Lieferscheine etc. erstellen und ausdrucken. Kunden-Adreßdaten, Konditionen (Skonto, Rabatt etc.), Artikel und Dienstleistungen können aus einer erweiterbaren Datenbank eingefügt werden. Weitere Merkmale sind u. a.:

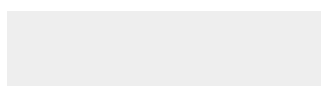



- Schnellbuchungen ohne Start des Hauptprogramms
- Kassenberichte mit Umsatzsteuer und Auswertungen
- Einnahme-Überschuß-Rechnung und betriebswirtschaftliche Auswertungen
- integriertes Mahnwesen mit Offene-Posten-Verwaltung
- 2000 Vorlagen für Anzeigen, Prospekte etc.
- Die Software „Haus & Garten Genie 3D“ (49,95 Euro, ISBN 381587095X) ist eine kreative Komplettlösung für die präzise und maßstabgetreue Planung und Realisierung kleinerer und größerer Hausbau- und Gartenprojekte. Zäune, Wände etc. lassen sich einziehen, verschieben und per Drag & Drop mit Fenstern und Türen versehen. Weitere Merkmale sind u. a.:
 - Scanfunktion zum Import vorhandener Grundrisse
 - Baukostenschätzung und Ermittlung des Materialbedarfs
 - über 6000 Möbel und Accessoires für die individuelle Einrichtung
 - 3000 fotorealistische Texturen für Tapeten, Böden, Bezüge etc.
 - umfangreiche Pflanzendatenbank und Pflegekalender; integriertes Gartenlexikon
- Das Software-Paket „eBay Big Pack“ (24,95 Euro, ISBN 381582320X) bietet drei praktische Vollversionen für Ebay-Käufer und -Verkäufer: der „Auktionator“ übernimmt die Auktionsverwaltung und Rechnungserstellung; der „PreisHai“ unterstützt bei der Schnäppchenjagd und informiert, wie

viel man für ein Angebot verlangen kann; „SmartStore“ hilft bei der Eröffnung des eigenen Webshops. Antworten auf typische Fragen zum Thema eBay beantwortet ein 300seitiger Workshop.

- „Das große Buch CD & DVD brennen mit WinOnCD 6“ (528 Seiten, 24,95 Euro, ISBN 3815825091) zeigt auf, wie man die vielfältigen Funktionen und Möglichkeiten der Brennsoftware WinOnCD schnell in den Griff bekommen und ausschöpfen kann. Dazu gehören u.a. die Soundbearbeitung mit dem Audio-Editor, dem Brennen von MP3-CDs, multimediale Foto-Shows für den DVD-Player erstellen etc.

› Buderus ‹

EnEV-Berechnungsprogramm

Das Berechnungsprogramm Logasoft EnEV von Buderus ermöglicht es, speziell im Neubereich die jeweils optimale Variantenkombination zwischen Gebäude- und Anlagentechnik zu finden und dafür den erforderlichen Energiebedarfsausweis auszustellen. Die Software basiert auf dem Mastermodul der Energiepaß Initiative Deutschland (EID). Mit Hilfe des Programms können virtuelle Varianten unterschiedlicher Anlagenplanungen in Kombination mit verschiedenen Gebäudeausführungen erstellt werden. Als Ergebnisse dieser Betrachtungen errechnet die Software die Anlagenaufwandszahl sowie den Primärenergiebedarf und zeigt dessen zulässigen Wert an. Die Verluste durch Wärmeübertragung und der Jahresheizwärmebedarf werden ebenfalls dargestellt. Zu den zahlreichen Plausibilitätskontrollen gehört u. a. die Unterschreitung der in der DIN 4108 T6 geforderten Transmissionswärmeverluste. Das Berechnungsprogramm kann über die zuständige Buderus-Niederlassungen bezogen werden.

› Duscholux ‹

Online-Auftritt erneuert

Badausstatter Duscholux präsentierte zur ISH 2003 seinen neuen Online-Auftritt, der innerhalb dieses Mediums auch eine einheitliche Darstellung aller Mitglieder der internationalen Firmengruppe ermöglichen soll. Novum für den deutschen Markt: die Verbindung des öffentlichen Bereiches von www.duscholux.de mit dem www.duscholux-profi.de (bisher www.duschoonline.de). Im Gegensatz zu der öffentlich zugänglichen www.duscholux.de-Plattform ist für das damit verbundene Fachportal eine separate Registrierung erforderlich. Der paßwortgeschützte Bereich www.duscholux-profi.de liefert den Marktpartnern weitere Infos und Leistungen wie Preislisten, Montageanleitungen und Ersatzteilbestellung. Anmeldungen, die noch über die bisherige duschoonline.de-Adresse erfolgen, leitet das System automatisch auf die „Profi-Schiene“ um.

› Honeywell ‹

Druckminderer und Regelventile auslegen

Mit dem neuen Programm zur Auslegung von Druckminderern und Regelventilen wendet sich Honeywell speziell an Planer und Ingenieurbüros. Die Software bietet die Möglichkeit, schnell und exakt die geeigneten Gerätetypen für die Druckregelung in Wohnbauten oder gewerblichen Anlagen auszuwählen. Das praxisorientierte Programm liefert dem Anwender alle wichtigen Informationen rund um die Geräte. Mit ihm kann er z. B. die gesamte Braukmann Serie 300 berechnen und Lösungen für eine breite Anwendungsvielfalt finden. Neben den Berechnungsmodulen umfaßt das Programm Funktions- und Einsatzbeispi-



le, Anleitungen zum Einbau, zur Bedienung und Wartung sowie technische Produktdatenblätter. Zudem liefert es die Möglichkeit, sich über eine animierte Grafik die Wirkungsweise des jeweiligen Ventils, Druckminderers oder Volumenstromreglers darzustellen. Weitere Infos gibt es im Internet unter www.honeywell.de/haustechnik.

› Solvis ‹

Auslegung von Solarkollektoren

Solvis bietet zwei neue Softwareprodukte für den Bereich solarthermische Anlagen an:
– Das Simulationsprogramm „PolySun 3.3.5 Solvis-Edition“ ist eine Vollversion des Programms PolySun mit solvis-spezifischen Erweiterungen. Die Standardversion der Zeitschritt-Simulationssoftware für die Warmwasserbereitung im Durchlaufverfahren wurde um mehrere Funktionen erweitert. Dazu gehören u. a. elf vordefinierte Vorlagen für die grundlegenden Solvis-Systeme mit angepaßten Grenzwerten für die Eingaben.
– Die Auslegungssoftware „PlanoSol 1.1s“ soll den Fachhandwerkern dabei helfen, auf einfachem Wege eine Solaranlage hinsichtlich Investitionsvolumen und Größe abzuschätzen bzw. anzubieten. Anwendungsbereich des Tools sind Projekte

von 1 bis 1000 Wohneinheiten mit optionalem Solarbeitrag zur Warmwasserbereitung, Heizungsunterstützung, Schwimmbadbeheizung und Klimaanlage. Die Windows-Software wird gegen eine Schutzgebühr von 79 Euro auf einer CD bereitgestellt. Auf der CD ist auch eine Demoversion von „PolySun 3.3.5 Solvis-Edition“ sowie eine Auslegungssoftware für Umwälzpumpen und solvis-typische Plattenwärmetauscher enthalten. Ergänzend stehen die aktuellen Planungsunterlagen und Referenzlisten für Großanlagen im PDF-Format zur Verfügung. Die relevanten Daten der Planungssoftware werden via Internet aktuell gehalten.

*Solvis
38112 Braunschweig
Telefon (05 31) 28 90 43 19
Telefax (05 31) 28 90 43 49
www.solvis.de*

› Roxio ‹

Software zur Fotobearbeitung

Mit der „PhotoSuite 5 Platinum“ bietet Roxio eine neue Bearbeitungssoftware für digitale Fotos mit leistungsstarken Funktionen an. Hierzu zählen das Erfassen, Organisieren und Bearbeiten einer Fotosammlung sowie die Möglichkeit, Bilder auszudrucken, online zu stellen, per E-Mail zu versenden oder auf CD zu brennen. Sämtliche

Funktionen sind unter einer einheitlichen, intuitiv bedienbaren Benutzeroberfläche integriert und für Anfänger und Fortgeschrittene konzipiert. Einige Features im Überblick:

- automatische oder individuelle Korrekturen am Einzelbild; gleichartige Korrekturen in einer Bilderserie lassen sich auf einmal erledigen
 - mit den Projektschablonen lassen sich Grußkarten, Kalender, Einladungskarten und Foto-Collagen erstellen
 - Foto-, Audio- und Videodateien können in Alben organisiert und archiviert werden
 - die Bilder können direkt aus dem Programm heraus auf CD oder VCD gebrannt werden.
- „PhotoSuite 5 Platinum“ ist für 69,99 Euro (unverb. Preisempf.) im Handel oder online beim Hersteller unter www.roxio.de erhältlich.

› Haro Sanitary ‹

WC-Sitz-Selektor im Internet

In den Webauftritt der Sanitary Division im Hause Hamberger wurde die neue Marketinglinie eingearbeitet, u.a. auch die Logomstellung vom bisherigen „Haro“-Schriftzug mit der Wellenlinie auf das „Haro Sanitary“-Logo. Die Seiten sind auf den Kontakt zu Industriepartnern und Fachhandel zuge-

schnitten. So gibt es z. B. einen datenbankgestützten WC-Sitz-Selektor, der die Funktionalität der Paßliste umsetzt und so die Auswahl nach Keramik, Abmessung oder Sitzeigenschaften erleichtert. Unter der Rubrik „Service“ läßt sich die Paßliste als PDF-Dokument herunterladen. Die Seiten sind auf deutsch und englisch unter www.haro-sanitary.com abrufbar.

› Bitdefender ‹

Virenschutz und Firewall

Das Internet-Sicherheitssoftware „BitDefender Professional“ von Softwin kombiniert einen Virenschutz mit einer Firewall, die umfangreiche Kontroll- und Filter-Einstellmöglichkeiten bietet. Dennoch ist die Software einfach zu bedienen. Das Programm konnte jüngst in einem Test des Computermagazins c't mit guten und sehr guten Bewertungen überzeugen. BitDefender läuft im Hintergrund und schützt das System in Echtzeit, indem es mit Prüfkomponenten alle Arten von Zugriffsweisen filtert. Die Funktion Systemüberwachung sichert den aktiven Schutz vor Viren, Trojanern, Würmern und anderen böartigen Anwendungen durch die Überwachung der Systemdateien, der Registry und der Internetaktivität. Der E-



Mail-Schutz läuft auf POP3 Protokollstufe und blockt alle infizierten Nachrichten. Auch die Option, böartige ActiveX-, Java Applet- oder Script-Anwendungen aktiv zu blocken, ist integriert.

Der Kaufpreis des Produktes beinhaltet ein Jahr lang kostenlose Online-Virensignatur- und Prüfmaschinenupdates. „BitDefender Professional“ ist ab 44,95 Euro als deutsche Version erhältlich. Ein Download von Voll- und Test-Versionen sowie weitere Infos zu Produkten und Bezugsquellen gibt es im Internet unter www.bitdefender.de.

› Rheinzink ‹

Dimensionierung von Dachentwässerungen

Im Rahmen der neuen DIN EN 12056, Teil 3 – Dachentwässerung: Planung und Berechnung – ist ein Entwässerungsnachweis bezogen auf den Gebäudestandort und die damit verbundene Regenspende zu erbringen. Rheinzink bietet – bezogen auf seine Dachentwässerungsprodukte – eine entsprechende Berechnungssoftware an, die direkt auf der Internethomepage (www.rheinzink.de) genutzt werden kann. Der Hersteller will sein Programm zudem um die Möglichkeit der Stücklistenstellung erweitern. Auf Basis der Bemessung der Dachrinne werde dann automatisch die Produktauswahl mit den dazugehörigen Artikelnummern für den Anwender bereitgestellt.

